



AGENZIA DEL DEMANIO

Direzione Servizi al Patrimonio



OGGETTO: PROCEDURA APERTA, AI SENSI DELL'ART. 60 DEL D.LGS. 50/2016 E SS.MM.II., PER L'AFFIDAMENTO DEL SERVIZIO DI VERIFICA DELLA VULNERABILITÀ SISMICA, DIAGNOSI ENERGETICA, RILIEVO GEOMETRICO, ARCHITETTONICO, TECNOLOGICO ED IMPIANTISTICO DA RESTITUIRE IN MODALITÀ BIM, PER TALUNI BENI DI PROPRIETÀ DELLO STATO IN USO AL MINISTERO DELLA DIFESA – ESERCITO NONCHE' IN USO AL MINISTERO DELLA GIUSTIZIA – CONSIGLIO DI STATO, SITUATI NELLE REGIONI CAMPANIA, LAZIO, UMBRIA E MARCHE.

Lotto 1 – CAMPANIA: CASERMA “FERRARI ORSI” CEB0175

FASCICOLO DEL BENE CASERMA FERRARI ORSI

Direzione Regionale

Campania



AGENZIA DEL DEMANIO

Direzione Servizi al Patrimonio

DATI GENERALI				
DENOMINAZIONE IMMOBILE	CODICE SCHEDA	CODICE FABBRICATO	FABBRICATO STRATEGICO	SÌ
Chiesa	CEB0175			NO

REGIONE	PROVINCIA	COMUNE	INDIRIZZO	GEOLOCALIZZAZIONE
CAMPANIA	CASERTA	CASERTA	Via Laviano, 1	41°4'30.5"N 14°20'52.2"E

INDIVIDUAZIONE DEL COMPLESSO E DELL'IMMOBILE SU AEREOFOTOGRAMMETRIA





AGENZIA DEL DEMANIO

Direzione Servizi al Patrimonio

INDIVIDUAZIONE DEL COMPLESSO E DELL'IMMOBILE SU PLANIMETRIA GENERALE

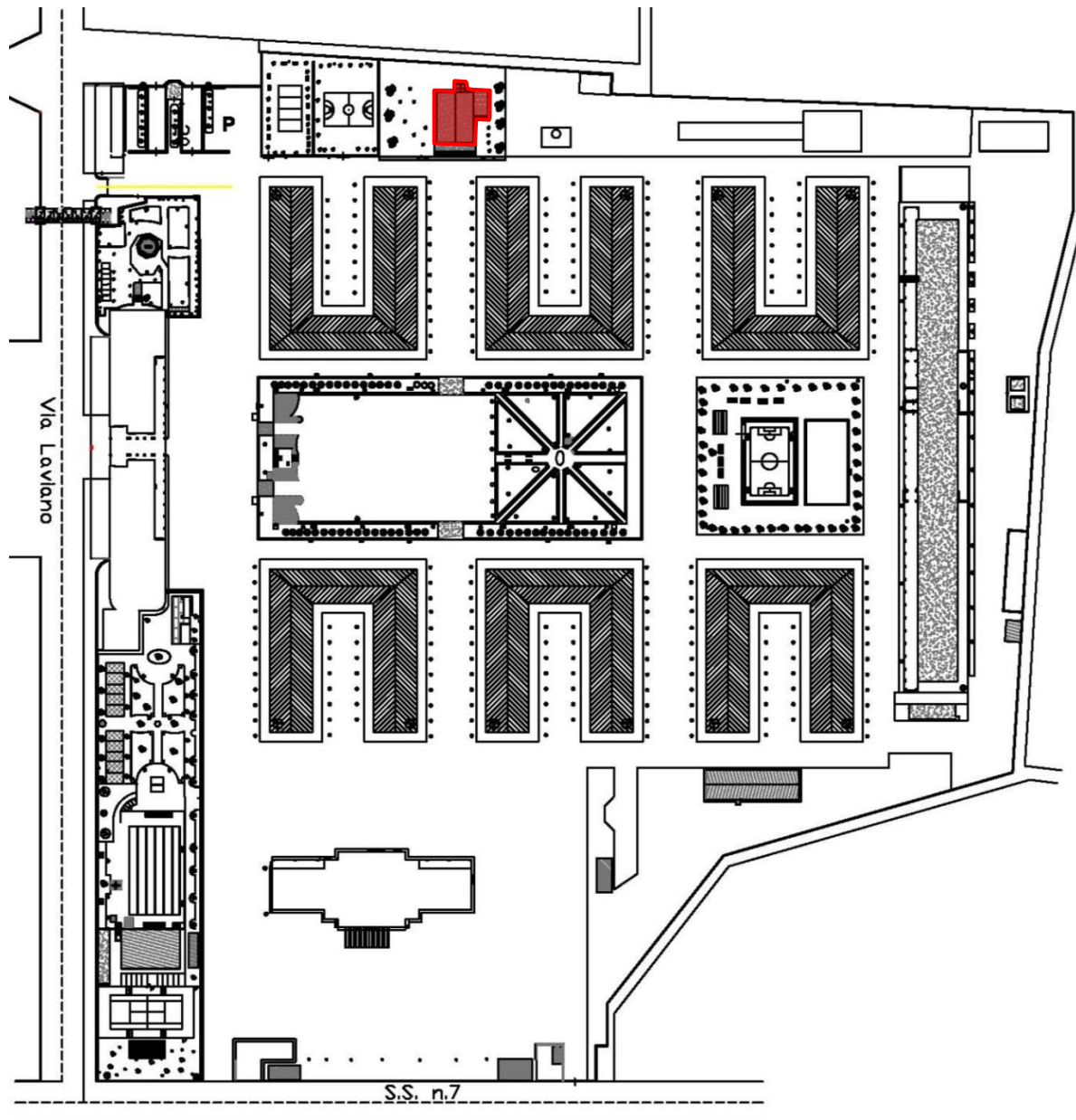

DATI IMMOBILE

DATI IMMOBILE					
N.C.T. foglio 43		Particella 11		-	
SUPERFICIE LORDA MQ	VOLUME MC	IMMOBILE CIELO TERRA SI/NO	TECNOLOGIA COSTRUTTIVA	TIPOLOGIA DI INTERVENTO NECESSARIA	AGIBILITA' SI/NO
212	1200	SI	MISTA	ADEGUAMENTO	



AGENZIA DEL DEMANIO

Direzione Servizi al Patrimonio

PLANIMETRIE DELLO STATO DI FATTO

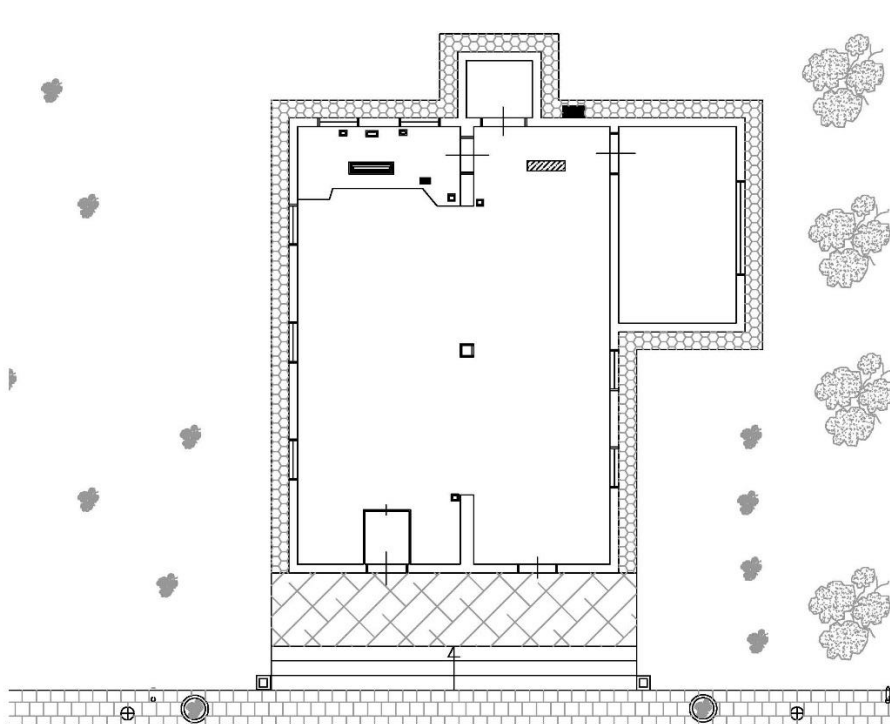



AGENZIA DEL DEMANIO

Direzione Servizi al Patrimonio

ESTRATTO DI MAPPA CATASTALE

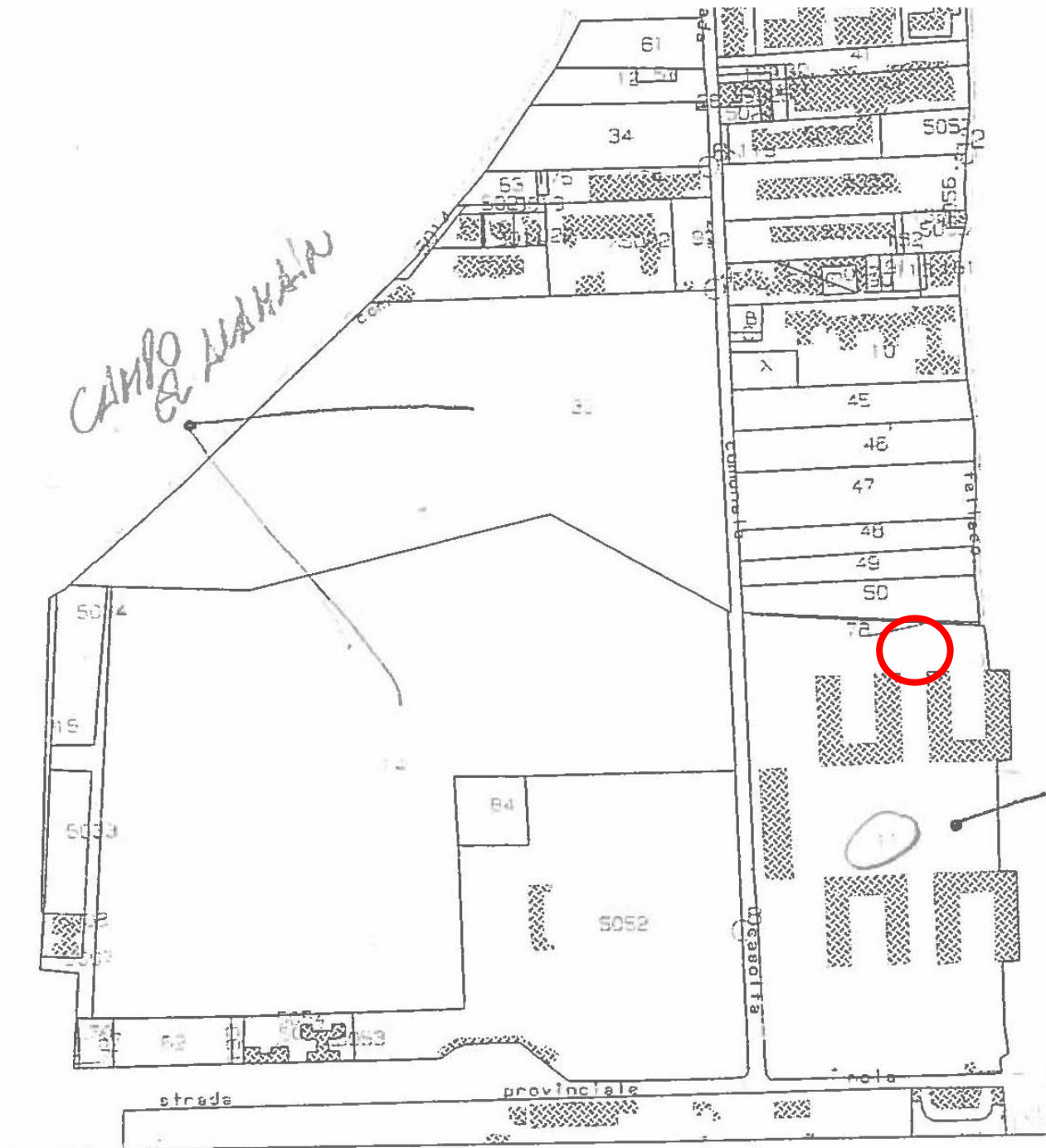



A G E N Z I A D E L D E M A N I O

Direzione Servizi al Patrimonio

ELENCO ALLEGATI:

✓ DOCUMENTAZIONE FOTOGRAFICA

